Ausstellungsarchiv 2016

"Für kleine Leute mit großer Zukunft" 40 Jahre DDR Spielzeug-Geschichte aus der Sammlung Eric Palitzsch

27. November - Februar 2017

"Friedrich Mascher zum 200. Geburtstag"

04. September - 06. November 2016

Fotoausstellung "Hüter der Kirche"

29. Mai - 28. August 2016

17. Altenburger Museumsnacht

11. Juni 2016

Sonderausstellung "Eisenkunstguss und Schach"

15. Mai - 30. Oktober 2016

Sonderausstellung "Aufzüge und Ritterspiele"

13. Mai - 30. Oktober 2016

Aufgespielt- Großes Theater auf kleinen Karten

08. Mai - 30.Oktober 2016

3. Thüringer Schlössertage "Aufgespielt! Rendezvous der Künste"

Pfingsten 13.-16. Mai 2016

Retrospektive Heinz Tetzner "Ich male, wie ich atme..."

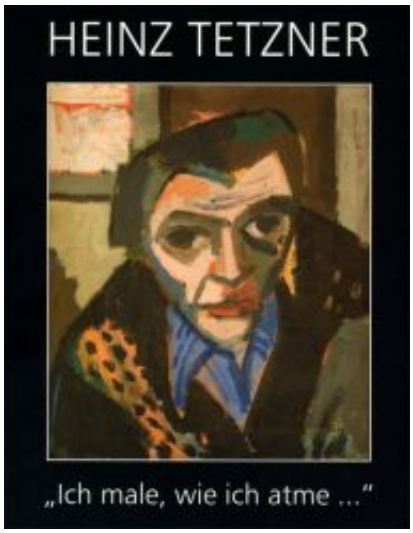

20. März - 21. August 2016

"Eggcup - ⍰⍰ - portauovo – eierdopje - huevera - подставка для яиц - Mit Eierbechern durch die Zeit und die Welt!"

06. März - 10. April 2016